



CORREDOR TURÍSTICO DEL
Nima



CORREDOR TURÍSTICO DEL
Amaime

PROGRAMA DE TURISMO DE NATURALEZA
PARA LA RFPN DE **AMAIME** Y SUBCUENCA
DEL RÍO **NIMA**



CELSIA
La energía que quieres



Fundación
Smurfit Kappa
Colombia



ESCUELA DE
TURISMO
Universidad Autónoma de Occidente
Vigilada MinEduación.



CVC
Corporación Autónoma
Regional del Valle del Cauca



CORREDOR TURÍSTICO DEL
Nima



CORREDOR TURÍSTICO DEL
Amaime

PROGRAMA DE TURISMO DE NATURALEZA
PARA LA RFPN DE **AMAIME** Y SUBCUENCA
DEL RÍO **NIMA**

EQUIPO TÉCNICO

UNIVERSIDAD AUTÓNOMA DE OCCIDENTE - ESCUELA DE TURISMO

German Morales Zuñiga
Germán Parra Valencia
Carlos Ignacio Valencia López
Juan Manuel Quintero
Marcela Cifuentes Londoño
Virginia Hincapie
Nathaly Echeverry
Andres Guillermo Ospina
Juan camilo Sabogal
Catalina Balanta
Armando Rojas
Maria Fernanda Diaz
Luisa Valencia
Daniela Hincapie
Diego Alejandro Arias
Walberto Alomia
Darling Caceres
Greify Lopez
Samuel Felipe Rojas
Sofia Linares
Jairo Rosero

CORPORACIÓN AUTÓNOMA REGIONAL DEL VALLE DEL CAUCA - CVC

Luz Estella Castillo
Milton Armando Reyes
Herbert Olaya

FUNDACIÓN SMURFIT KAPPA - CARTÓN DE COLOMBIA

Yuri Guillermo Delgado
Catalina Barberena
Beatriz Eugenia Mejia

CELSIA

Beatriz Villota



DATOS DE CONTACTO

| ZONA | CORREGIMIENTO/ VEREDA | NOMBRE | CONTACTO |
|--------|--------------------------|------------------|--------------|
| NIMA | La Nevera | Gaby Serrano | 310 839 4441 |
| | Tenjo | Gladis Castillo | 320 805 4939 |
| | Alto Caluce | Jesus Guachetá | 312 295 0003 |
| | Potrerrillo | Wilson Dominguez | 321 490 5683 |
| | San Emigdio | Luis Piedrahita | 315 427 6552 |
| | Agua Azul - La María | Efrain Garzón | 312 350 9800 |
| | La Quisquina | Lyda Sanclemente | 315 451 7253 |
| AMAIME | Aují | Leonardo Salazar | 300 687 7059 |
| | Santa Luisa | Bethi Uribe | 313 883 0567 |
| | Tiatino - Combia | Martha Chapuel | 315 214 0733 |
| | Cabuyal | Gregorio Mora | 317 290 1411 |

FOTOGRAFÍAS

- © Armando Rojas
- © Juan Manuel Quintero
- © Carlos Valencia
- © Escuela de Turismo

DISEÑO Y DIAGRAMACIÓN

- © Juan Camilo Sabogal

Las características de esta obra son propiedad del autor, prohibida su reproducción total o parcial.

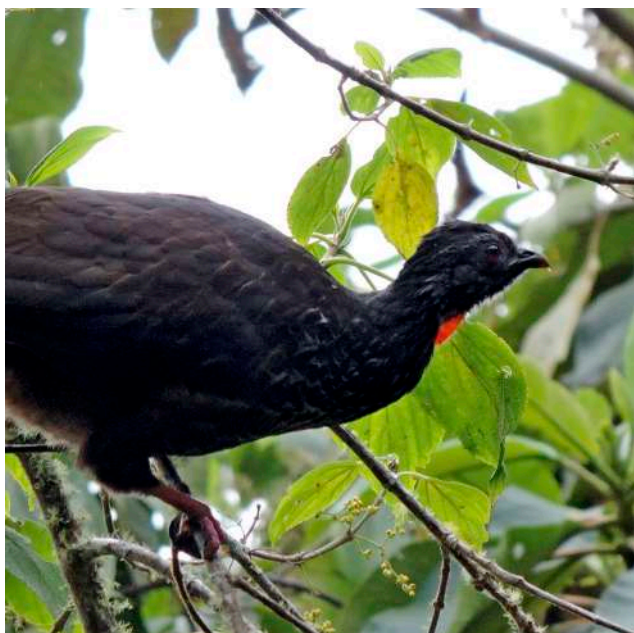

AGRADECIMIENTOS

En nombre de las instituciones que hemos suscrito este convenio de asociación Corporación Autónoma Regional del Valle del Cauca CVC, Fundación Smurfit Kappa Cartón de Colombia, Celsia y la Escuela de Turismo de la Universidad Autónoma de Occidente queremos agradecer a cada uno de los actores institucionales y comunitarios que han hecho posible el desarrollo de esta proceso de formulación y creación del programa de turismo de naturaleza para estas dos importantes zonas ecosistémicos en el departamento del Valle del Cauca. Esta meta no hubiese sido posible si los actores locales no nos abren un espacio en su territorio, para caminar juntos y articulados por este sueño colectivo de hacer del turismo de naturaleza un dinamizador del desarrollo integral local sostenible.

Hoy estamos seguros que esta alianza por el desarrollo integral sostenible a través del turismo de naturaleza es la oportunidad para que nuestras comunidades encuentren una oportunidad de progreso y desarrollo. Esperamos contar con todos aquellos que se quieran unir a esta apuesta por la región. Nos seguiremos encontrando en el territorio.

Muchas gracias.



PRESENTACIÓN

El presente documento contiene los aspectos más relevantes del “Programa de Turismo de Naturaleza para la RFPN de Amaime y Subcuenca del Río Nima” elaborado por la Escuela de Turismo de la Universidad Autónoma de Occidente con el acompañamiento de los diferentes entes territoriales así como también de los prestadores de servicios turísticos y comunidad en general, y auspiciado por la Corporación Autónoma Regional del Valle del Cauca CVC, EPSA y la Fundación Smurfit Kappa.

La información recopilada para la elaboración de los Programas de Turismo de Naturaleza se obtuvo, a través de un proceso participativo por medio de talleres, conversatorios, entrevistas y recorridos permanentes a las zonas. Con estas jornadas de trabajo se logró no solo identificar atractivos y recursos turísticos sino que además se pudo ir entendiendo la dinámica de la zona desde lo local, los sueños y los anhelos que la comunidad tiene frente al proceso del turismo de naturaleza.

Lo anterior, permite generar una línea base para la consolidación del Producto Turístico: Corredor Turístico del Nima y Corredor Turístico del Amaime, así como las principales estrategias de marketing en la consolidación de dicho producto, que harán posible que esta zona sea un destino turístico competitivo.

PRODUCTO TURÍSTICO CORREDOR TURÍSTICO DEL AMAIME

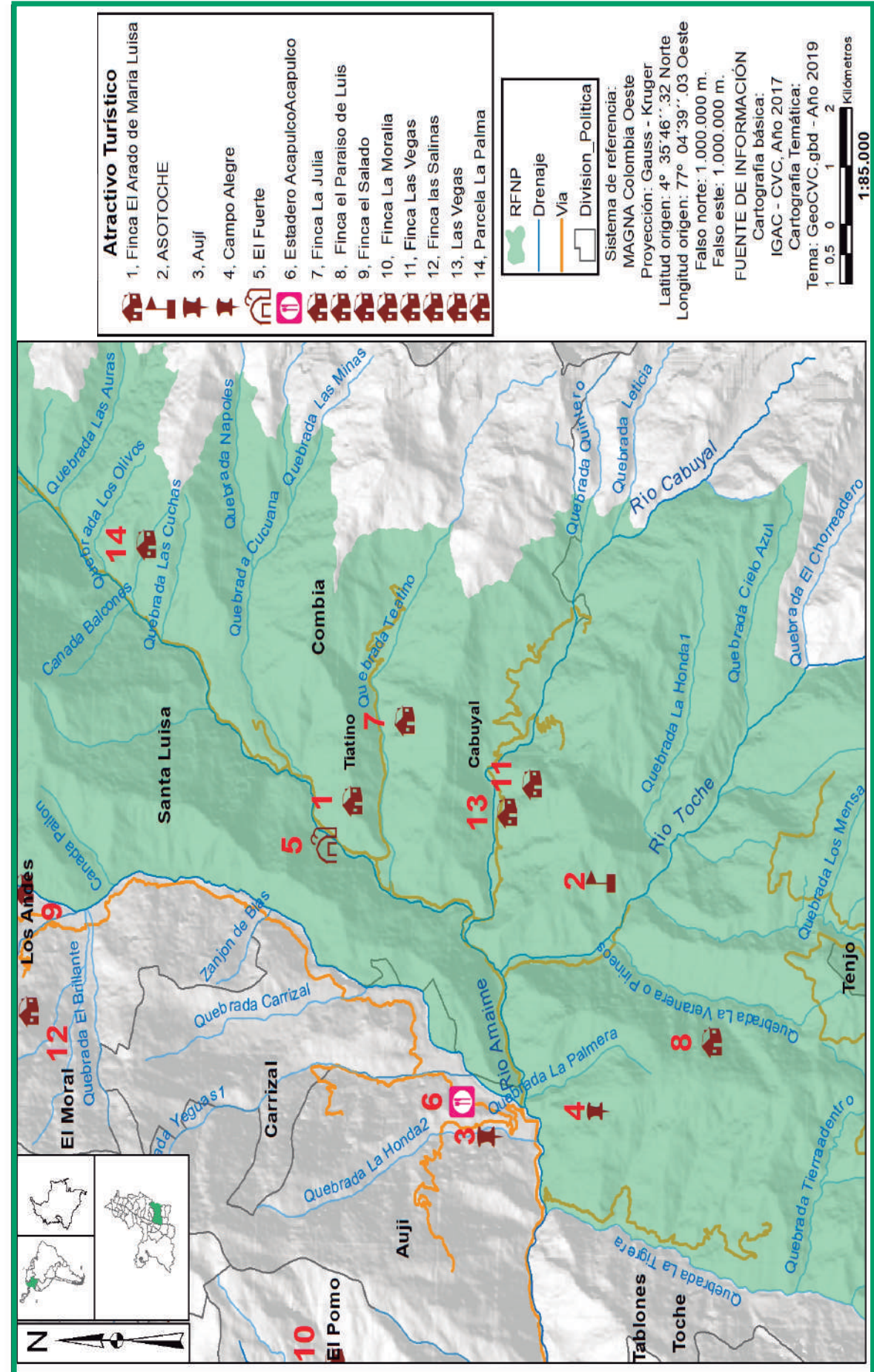

SUBPRODUCTO TURISMO RURAL **AMAIME AGROTURÍSTICO**

| PROGRAMA | ACTIVIDADES |
|--|--|
| Ruta de plantas medicinales y aceites esenciales | El Paraíso de Luis |
| Ruta de la Trucha | Recorrido en los lagos de la Finca Las Vegas |
| Agroturismo en el Arado | Arado de María Luisa |

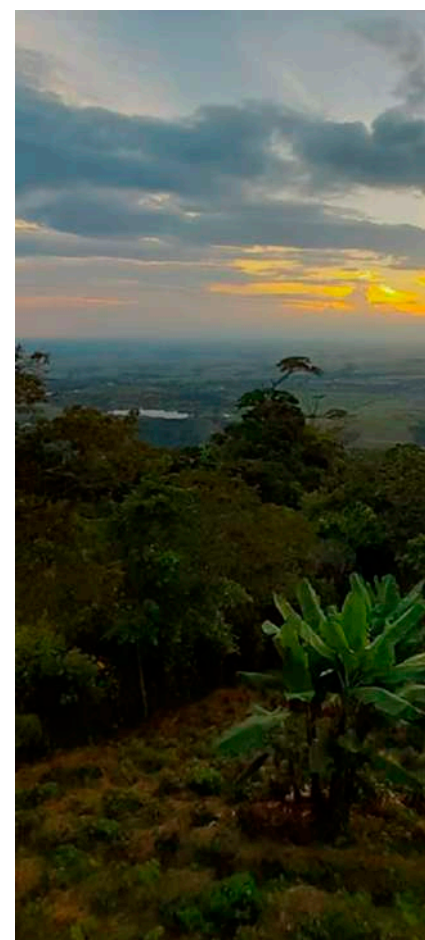

GENERALIDADES

La zona geográfica de la cuenca del río Amaime y la Sub Cuenca del río Nima posee un gran valor regional dado su alta biodiversidad gracias fundamentalmente a un gradiente altitudinal y espacial que hace posible poder tener en la zona diversidad de representaciones ecosistémica que van desde los enclaves o zonas sub-xerofíticas hasta los páramos. Esta riqueza ecosistémica hace posible que esta zona contenga áreas de gran valor como son el Parque Nacional Natural las Hermosas, la Reserva Forestal Nacional del Río Amaime y el Parque Natural Regional del Nima lo cual les da a las comunidades locales una ventaja comparativa de gran valor para poder desarrollar actividades locales como las de los negocios o emprendimientos verdes. Una de estas apuestas hoy en la zona desde ejercicios de planificación y manejo como de desarrollo integral territorial es la del turismo de naturaleza.

En este sentido, la Política Nacional de Turismo de Naturaleza define el turismo de naturaleza como aquella actividad económica “cuya oferta de productos y servicios se desarrolla en torno a un atractivo natural y que se rige por principios de sostenibilidad”. Esta definición está enmarcada en la definición de la Organización Mundial del Turismo (OMT): “El turismo de naturaleza es todo tipo de turismo basado en la naturaleza, en la que la principal motivación es la observación y apreciación de la naturaleza, así como las culturas tradicionales” .

Por su parte, Morales considera que el turismo de naturaleza es ante todo un proceso que tiene como principales motivaciones la realización de actividades de interpretación y/o el conocimiento de la naturaleza, con diferente grado de profundidad y la práctica de actividad física que use expresamente el medio natural o el espacio Rural de forma específica, garantizando la seguridad del turista, sin degradar o agotar los recursos naturales y culturales. Generando igualmente una posibilidad de desarrollo económico local y crecimiento endógeno en la comunidad receptora, a través, de cadenas productivas y emprendimientos que mejoren la calidad de vida de sus habitantes.

Por tal motivo, desde esta alianza interinstitucional por el desarrollo integral local sostenible se está trabajando en la consolidación de estos programas de turismo de naturaleza como una apuesta por el fortalecimiento territorial de las comunidades que hoy habitan en este territorio y que deberán encontrar en esta apuesta pública, privada y comunitaria una oportunidad para su desarrollo y crecimiento endógeno desde la conservación de su patrimonio natural y cultural.

1 Programa de Transformación Productiva –PTP. Buenas Prácticas en Turismo de Naturaleza –Guías de Turismo. 2014. Ministerio de Comercio, Industria y Turismo, Bogotá. 36p

2 MORALES Z., Germán, HERRERA V., Carmen, VARGAS P., Pablo Cesar & HIDALGO LL., Valentín. Plan de Desarrollo Turístico Sostenible del Municipio de Yotoco, Valle del Cauca – Colombia. Universidad Nacional de Colombia, sede Palmira – Alcaldía Municipal de Yotoco. 2007.

CORREDOR TURÍSTICO DEL NIMA



MISIÓN

El Programa de Turismo de Naturaleza para la zona de la subcuenca del río Nima tiene como objeto fundamental fortalecer los procesos de desarrollo integral territorial teniendo como base el respeto por la naturaleza y sus servicios ecosistémicos, y por la cultura local. Lo anterior, será posible desde un modelo de participación y gobernanza integral por este destino turístico de naturaleza que incluirá la articulación entre lo público, privado y lo comunitario, permitiendo el desarrollo local sostenible de este territorio turístico.

VISIÓN

El Programa de Turismo de Naturaleza para la subcuenca del río Nima consolidará para el 2029 los diferentes subproductos del producto turismo de naturaleza como el Ecoturismo, Turismo de Aventura y Turismo Rural y Comunitario propuestos para este programa haciendo énfasis en diferentes segmentos de mercado tanto a nivel nacional como internacional.

OBJETIVOS

- ▶ Implementar las acciones y proyectos identificados en el plan de acción de este programa de turismo de naturaleza que permitan fortalecer los procesos de desarrollo integral territorial en el marco de la gestión integral del destino Corredor Turístico del Nima
- ▶ Fomentar una cultura de respeto, conservación y sostenibilidad por la diversidad natural y cultural local tanto en la comunidad como en los visitantes en el área de la subcuenca del río Nima.
- ▶ Aumentar las competencias para el trabajo de los empresarios locales en temas relacionados al turismo de naturaleza.
- ▶ Fortalecer los procesos de innovación, gestión y competitividad de los empresarios del sector turismo de naturaleza en la zona de influencia del programa.

PRODUCTO TURÍSTICO CORREDOR TURÍSTICO DEL NIMA

SUBPRODUCTO ECOTURISMO NATURALEZA AMAIME

| PROGRAMA | ACTIVIDADES |
|---|---|
| El sendero de las aves Pato de torrente | Recorrido sendero Finca Las Salinas - Finca Las Vegas |
| Mirador de la virgen senderismo | Santa Luisa |
| Senderismo camino al Páramo | Recorrido en el páramo Finca La Julia. |
| Sonidos del Río | Caminata por el sendero en el río finca Las Vegas, caminata por el río La Tigra y Aují. |



AMAIME EXTREMO

SUBPRODUCTO TURISMO DE AVENTURA

| PROGRAMA | ACTIVIDADES |
|-----------------|---|
| Amaime Trekking | Ruta extrema en la Finca La Julia, camino a la laguna negra. Observación de frailejones, paisajes y el pato del páramo. |
| Amaime MTB | Ruta por Santa Luisa, Toche, Combia. |



CORREDOR TURÍSTICO DEL AMAIME



MISIÓN

El Programa de Turismo de Naturaleza para la zona amortiguadora y de influencia de la RFPN Amaime trabajará como objetivo primordial por el fortalecimiento de la asociatividad, el desarrollo comunitario, así como por la conservación y el uso sostenible de los servicios ecosistémicos y el patrimonio cultural locales. Lo anterior, será posible a través de una apuesta de emprendimientos y negocios verdes sostenibles desde la articulación entre lo público, lo privado y lo comunitario en pro del desarrollo local sostenible de este territorio teniendo como base la gestión integral del turismo de naturaleza como instrumento de conservación local.

VISIÓN

El Programa de Turismo de Naturaleza para el área para la zona amortiguadora y de influencia de la RFPN Amaime consolidará para el 2029 cada uno de los lineamientos y acciones propuestos en el plan de acción del programa logrando la consolidación y posicionamiento de la zona de Amaime como un destino turístico sostenible.

OBJETIVOS

- ▶ Implementar las acciones y proyectos propuestos en el presente programa de turismo de naturaleza de forma articulada entre los sectores público, privado y comunitario
- ▶ Fortalecer los procesos de asociatividad y trabajo colectivo local como apuesta de desarrollo del turismo de naturaleza en la zona
- ▶ Fomentar la capacitación del talento humano local a través de formación para el trabajo en los temas relacionados con el turismo de naturaleza
- ▶ Fortalecer las capacidades empresariales en negocios o iniciativas verdes de los emprendedores locales en turismo de naturaleza.
- ▶ Fortalecer la promoción y el diseño de los subproductos acules de turismo de naturaleza propuestos en el presente programa.
- ▶ Aumentar la innovación, gestión e inteligencia competitiva en los emprendedores del sector turismo de naturaleza.

PRODUCTO TURÍSTICO CORREDOR TURÍSTICO DEL NIMA

SUBPRODUCTO ECOTURISMO

VERDE NIMA

| PROGRAMA | ACTIVIDADES |
|---------------------------------|---|
| Aves del Nima | Recorrido senderos ecológicos a San Emigdio, La Sirena (PNR Nima), La Nevera. |
| Alrededores mágicos del Páramo. | Recorrido por los alrededores del páramo desde La finca La Victoria. |
| Nima ensoñador | Caminata a los miradores de El Olivo, Alto Calucé y Tenjo. |
| La ruta del agua | Sendero Tenjo a San Emigdio |

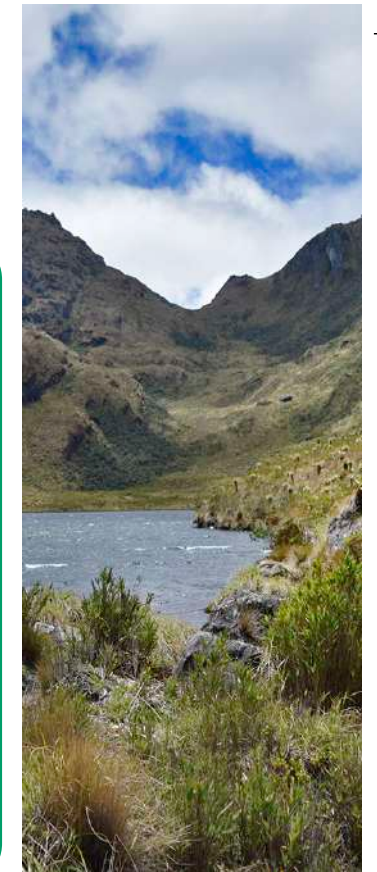

TRAVESÍAS EN EL NIMA

SUBPRODUCTO TURISMO DE AVENTURA

| PROGRAMA | ACTIVIDADES |
|---------------------|---|
| Ruta Nima MTB | Ruta corredor de la cuenca del río Nima, ascenso a La María y Agua Azul |
| Trekking en el Nima | Ruta extrema en las veredas el Olivo, Agua Azul, La María y La Nevera. |



| PROGRAMA | ACTIVIDADES |
|---------------------------------------|--|
| Ruta del café natural | Recorridos fincas Alto Calucé - El Olivo- Finca La Soledad- Café La Quisquina. |
| Ruta de la Trucha | Finca María Luisa – La Nevera- El Socorro- La María y Agua Azul. |
| Ruta de los lácteos | Complejo Dinamarca- La Quisquina - La María y Agua Azul |
| Ruta de hortalizas y frutales | Finca Agroperpetua – Villa Carmen |
| Ruta de las frutas, colores y sabores | San Emigdio |

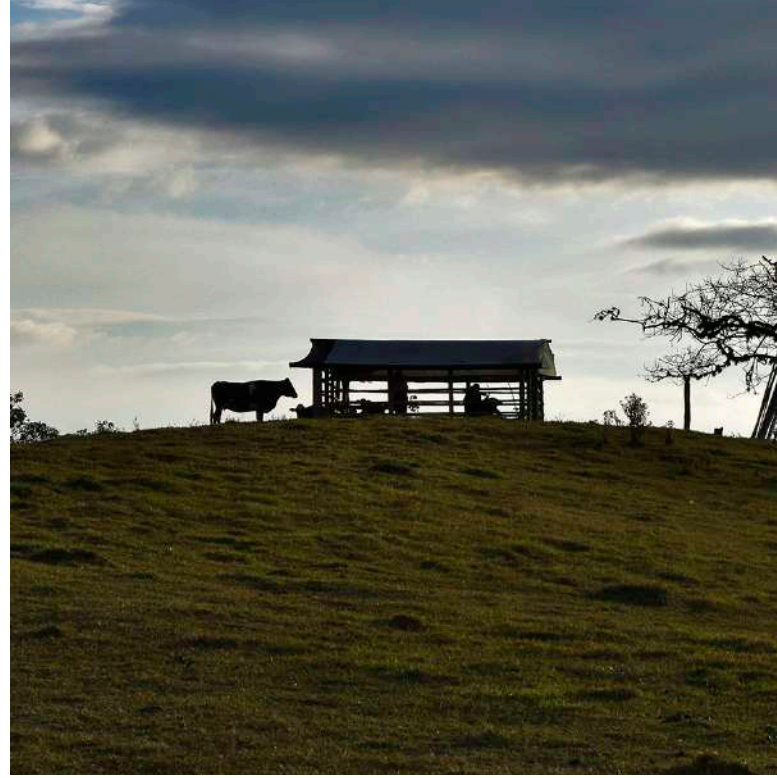

PRODUCTO TURÍSTICO CORREDOR TURÍSTICO DEL NIMA

